

# comune di **PRATO**

## **Indice di abitazioni in affitto**

L'indice di abitazioni in affitto è costruito rapportando il numero di abitazioni in affitto al numero totale di abitazioni occupate, ponderato sulla media comunale per ogni sezione di censimento.

Più alto è il valore di questo indice e più una zona presenta più abitazioni in affitto rispetto alla media cittadina e più è ritenuta a rischio di disagio socioeconomico.

Le zone in giallo sulla mappa sono quelle in cui l'indice assume un valore pari alla media comunale.

Le zone nelle sfumature chiare del rosa sono quelle che registrano valori più bassi della media comunale, quindi con un minor numero di abitazioni in affitto rispetto alla media.

Le zone nelle sfumature del viola sono quelle che progressivamente presentano valori più alti rispetto alla media, e sono quindi le zone in cui sono presenti più abitazioni in affitto rispetto alla media comunale.

Infine, le zone in bianco sono relative a quelle sezioni di censimento dove non è presente popolazione.

**A cura di:**  
**Ufficio Statistica e Censimento del Comune di Prato**

**In collaborazione con:**  
**Dott.ssa Ester Macrì tirocinante presso l'Ufficio di Statistica e Censimento**

**Realizzazione Cartografica a cura di:**  
**Dott.ssa Patrizia Carretti**  
**Dott.ssa Susanna Rossi**

**Febbraio 2013**



**Riflessioni dal XV Censimento  
della popolazione** (dati provvisori)



# INDICE DI ABITAZIONI IN AFFITTO

Numero di abitazioni in affitto su numero totale di abitazioni occupate (valori percentuali) ponderato sulla media comunale per sezione di censimento

## Unità Elementari Statistiche

- |                            |                           |
|----------------------------|---------------------------|
| 1. Figline - Galcetello    | 17. Mezzana - Marconi     |
| 2. Santa Lucia             | 18. Casale                |
| 3. Viaccia                 | 19. Vergaio - Tobbiana    |
| 4. Maliseti - Narnali      | 20. Villaggio - S. Giusto |
| 5. Strozzi - Montalese     | 21. Grignano - Cafaggio   |
| 6A. V.Bologna - Coiano     | 22. Banci - Badie         |
| 6B. V.Cavour - V.Curtatone | 23. Iolo                  |
| 7. Cantiere                | 24. Tavola                |
| 8. Castellina - Pietà      | 25. Fontanelle            |
| 9. S. Ippolito             | 26. Paperino              |
| 10. Galciana - Capezzana   | A. Interporto             |
| 11. Filzi - Pistoiese      | B. Macrolotto 1           |
| 12. Centro Antico          | C. Macrolotto 2           |
| 13. Stazione               | V1. Monteferrato          |
| 14. Soccorso               | V2. Calvana               |
| 15. Valentini - Repubblica | V3. Aree umide            |
| 16. Macine - Querce        | V4. Piana                 |

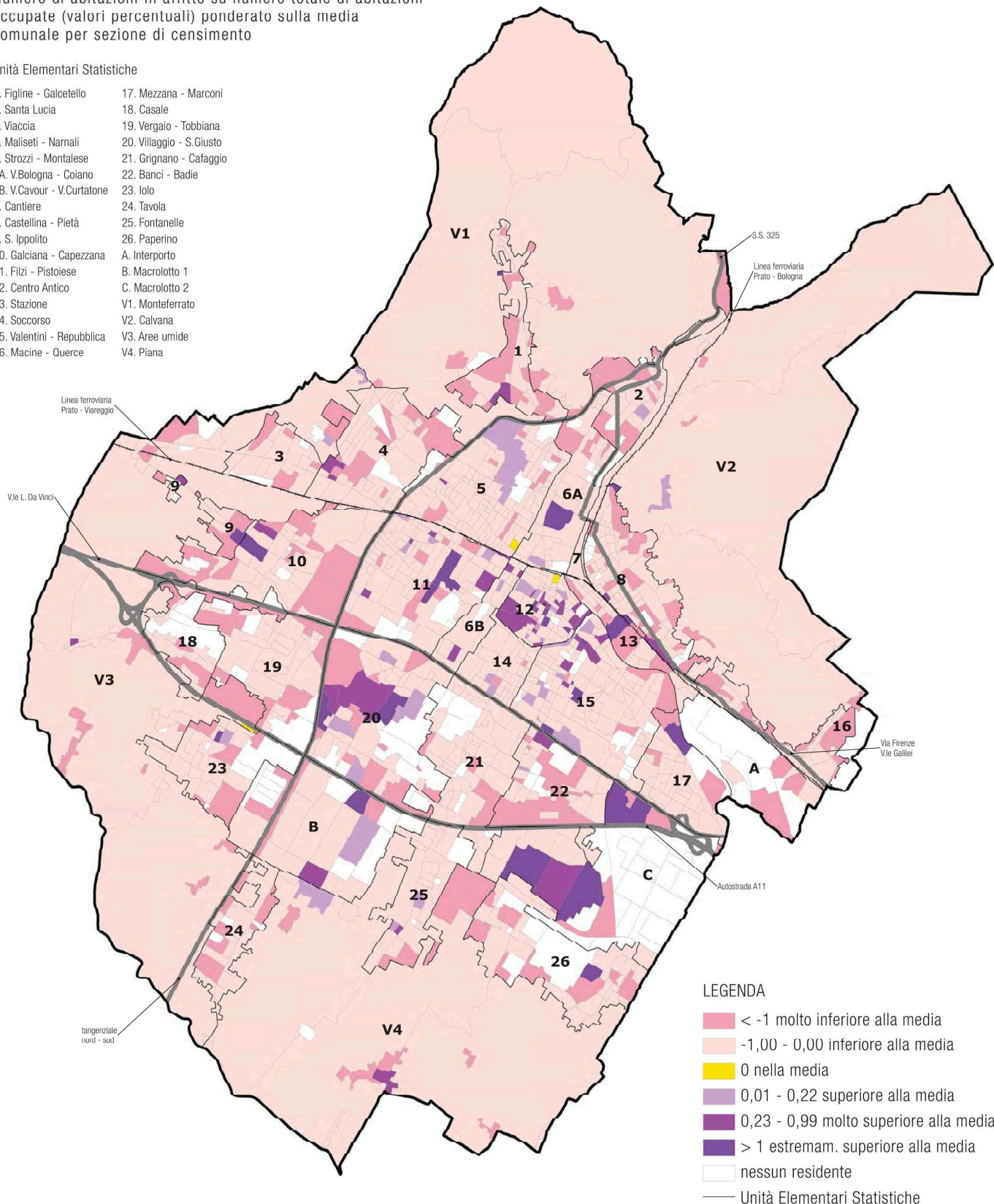

Riflessioni dal XV Censimento della popolazione (dati provvisori)

