

# comune di **PRATO**

## **Indice di occupazione delle abitazioni**

L'indice di occupazione delle abitazioni è costruito per ogni sezione di censimento sul numero degli occupanti nelle abitazioni per mq. Più è alto il valore dell'indice, più le abitazioni di quella zona sono sovraffollate.

Un valore alto su tale indice è considerato un valido indicatore di sovraffollamento abitativo e quindi di disagio socio-economico e di deprivazione materiale.

La mappa mostra la distribuzione dell'indice ponderato per la media comunale.

**Le zone in giallo** sono quelle in linea con la media cittadina in termini di affollamento delle abitazioni.

**Le zone nelle sfumature del verde acqua** sono invece quelle che presentano valori più bassi della media comunale, quindi le zone dove le case sono meno affollate.

Progressivamente che **le sfumature del blu** si scuriscono, invece, troviamo le zone che presentano valori sempre più al di sopra della media comunale, sono queste le zone in cui le abitazioni sono più affollate e dove si presume vi sia anche un certo disagio di tipo socio-economico.

**A cura di:**  
**Ufficio Statistica e Censimento del Comune di Prato**

**In collaborazione con:**  
**Dott.ssa Ester Macri tirocinante presso l'Ufficio di Statistica e Censimento**

**Realizzazione Cartografica a cura di:**  
**Dott.ssa Patrizia Carretti**  
**Dott.ssa Susanna Rossi**

**Febbraio 2013**



**Riflessioni dal XV Censimento  
della popolazione** (dati provvisori)



# INDICE DI OCCUPAZIONE DELLE ABITAZIONI

Occupanti per 100 mq nelle abitazioni ponderati sulla media comunale per sezione di censimento

## Unità Elementari Statistiche

- |                            |                           |
|----------------------------|---------------------------|
| 1. Figline - Galcetello    | 17. Mezzana - Marconi     |
| 2. Santa Lucia             | 18. Casale                |
| 3. Viaccia                 | 19. Vergaio - Tobbiana    |
| 4. Maliseti - Narnali      | 20. Villaggio - S. Giusto |
| 5. Strozzi - Montalese     | 21. Grignano - Cafaggio   |
| 6A. V.Bologna - Coiano     | 22. Banci - Badie         |
| 6B. V.Cavour - V.Curtatone | 23. Iolo                  |
| 7. Cantiere                | 24. Tavola                |
| 8. Castellina - Pietà      | 25. Fontanelle            |
| 9. S. Ippolito             | 26. Paperino              |
| 10. Galciana - Capezzana   | A. Interporto             |
| 11. Filzi - Pistoiese      | B. Macrolotto 1           |
| 12. Centro Antico          | C. Macrolotto 2           |
| 13. Stazione               | V1. Monteferrato          |
| 14. Soccorso               | V2. Calvana               |
| 15. Valentini - Repubblica | V3. Aree umide            |
| 16. Macine - Querce        | V4. Piana                 |

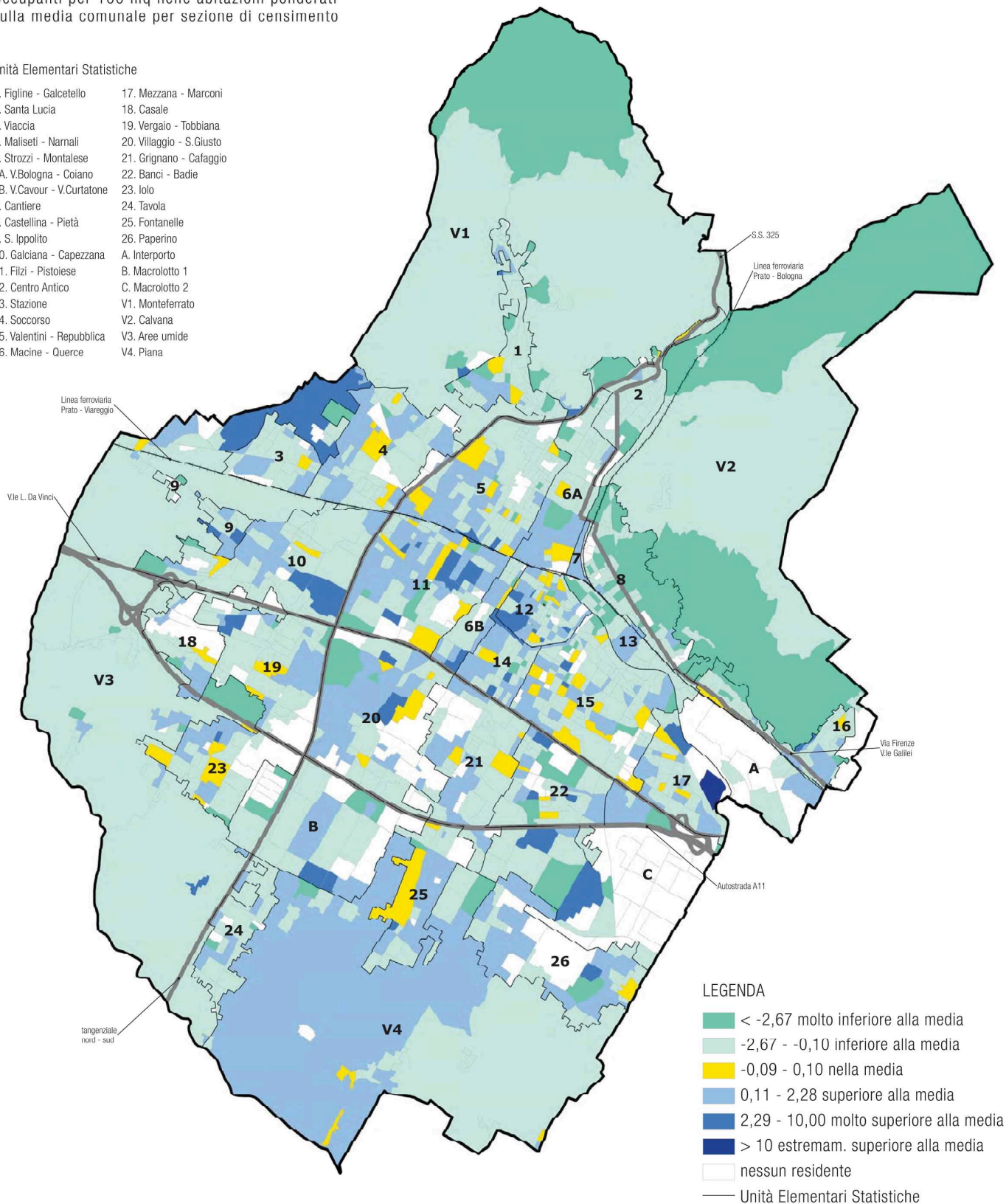

## LEGENDA

- < -2,67 molto inferiore alla media
- -2,67 - -0,10 inferiore alla media
- -0,09 - 0,10 nella media
- 0,11 - 2,28 superiore alla media
- 2,29 - 10,00 molto superiore alla media
- > 10 estremam. superiore alla media
- nessun residente
- Unità Elementari Statistiche



Riflessioni dal XV Censimento della popolazione (dati provvisori)

